サービス付き高齢者向け住宅

レオーダ藤沢

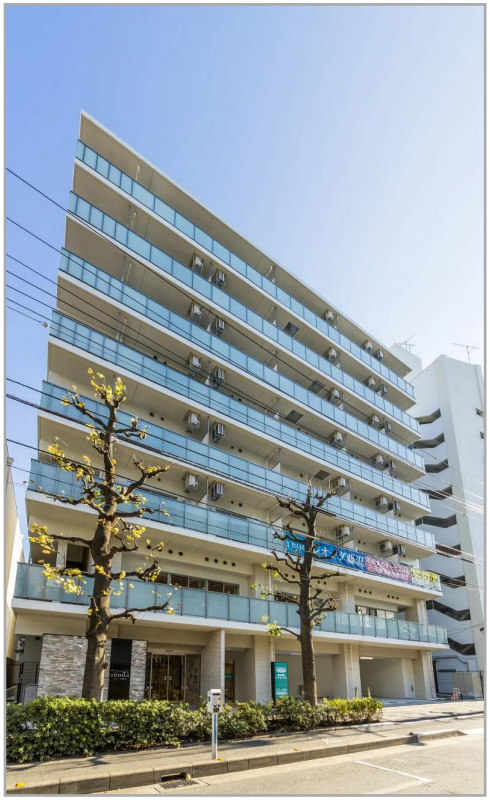

【レオーダ藤沢の外観】鉄筋コンクリート造8階建てのサービス付き高齢者向け住宅です

口コミ・評判あり	駅まで徒歩10分以内	24時間スタッフ配置
2人部屋	デイサービス併設	風呂付き居室
キッチン付き居室	広い居室	カラオケ

「藤沢」駅徒歩5分の好立地！
安定の小田急電鉄のサービス付き高齢者向け住宅です。
株式会社ツクイとの連携により、お元気な方から介護サービスが必要な方までご入居いただけます。
建物内に、デイサービス・訪問介護事業所・居宅介護支援事業所が併設しています。

自立	要支援	要介護	認知症

入居金型プラン	ー	
月額支払い型プラン	入居時費用	30.3～61.2万円
	月額利用料	15.75～26.95万円

所在地	神奈川県藤沢市鵠沼石上1丁目13番15号
居住契約の権利形態	建物賃貸借方式
利用料支払い方式	月払い方式
開設年月日	2017年2月

※記載情報・料金は、2023年10月現在のものです。
※入居受入れの可否については、ご入居者様、ご家族様、主治医等とご相談させていただきます。ホームの状況やご本人様の心身の状態等によっては、入居のお受け入れや継続的なサービス提供ができない場合もございます。まずは、ご相談ください。

老人ホーム紹介センター
ロイヤル介護 入居相談室

ロイヤル介護 入居相談室
藤沢小田急湘南ゲート店

0120-61-6186

サービス付き高齢者向け住宅

レオーダ藤沢

保険

条件

年齢	60歳以上 自立・要支援・要介護
入居条件	自立、要支援、要介護1～2、要介護3～5、・運営会社基準の入居審査あり ・連帯保証人、身元引受人を立てていただくこと

相談員から見たこちらの施設

利便性に富んだ藤沢駅の中心にあり、観光もショッピングもグルメも楽しめる立地です。 全国で介護事業を展開している株式会社ツクイの運営により、介護サービスが必要になっても生活を継続する事が出来ます。 併設する厨房から提供する手作りのお食事も自慢です。健康状態に応じて、刻み食やお粥にも対応します。

建物

総居室・戸数	50室 (全室個室)	定員	57名
土地の所有形態	事業主体非所有	建物の所有形態	事業主体非所有
敷地面積	661.70㎡	延べ床面積	2,627.52㎡
主な居室設備	浴室、追い炊き、キッチン、収納、バルコニー、洗濯機置き場、照明器具、化粧洗面台、温水洗浄機能付きトイレ、折りたたみ椅子、人感センサー、緊急ボタン通報装置		
主な共用設備	エレベーター、リビングルーム、共用トイレ、風除室、食堂ラウンジ、フロント、共用浴室、談話室、メールボックス		

アクセス

老人ホーム紹介センター
ロイヤル介護 入居相談室
高齢者向け住まい 紹介事業者届出番号［20-0003］

ロイヤル介護 入居相談室
藤沢小田急湘南ゲート店
251-0055神奈川県藤沢市南藤沢21-1
小田急湘南ゲート5階 (小田急百貨店ふじさわ)

0120-61-6186
受付／9：00～20：00
年中無休（元旦を除く）