介護付有料老人ホーム（一般型特定施設入居者生活介護）

リハビリホームグランダ瀬田

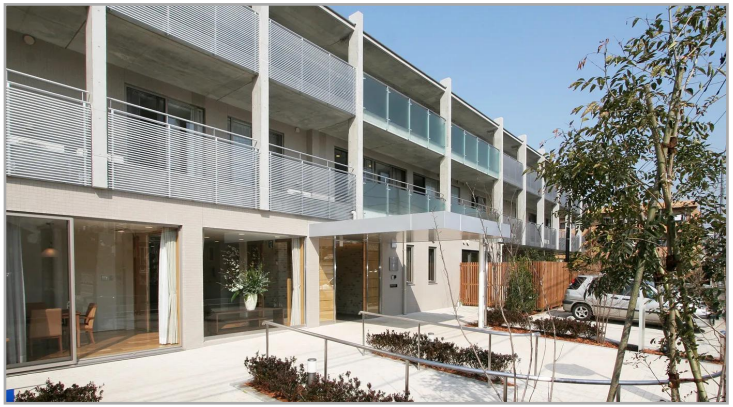

土地の所有形態：事業主体非所有 建物の所有形態：事業主体非所有

高級・プレミアム	日中看護師配置	認知症入居可
リハビリ強化	2人部屋がある	行事食
全室個室	自立可	要支援可
要介護可	看取り相談	入居金0円プラン有

ありたい自分であるために、身体と心に活力を。皆様の「健康」を支援するさまざまな取り組みを実施予定。「用賀駅」から徒歩11分（約860m）の、閑静な住宅街にあるホームです。機能訓練指導員を概ね週40時間配置しリハビリの強化にも努めています。

※「リハビリホーム」は、ベネッセの有料老人ホームの中で、機能訓練指導員（理学療法士・作業療法士・言語聴覚士などの有資格者）を概ね合計週40時間配置したホームです。

自立	要支援	要介護	認知症

入居金型プラン	入居時費用	1,850～3,700万円（非課税）
	月額利用料	31.88～60.58万円
月額支払い型プラン	入居時費用	210.9～421.8万円
	月額利用料	67.03～130.88万円

所在地	東京都世田谷区瀬田3-8-21
居住契約の権利形態	利用権方式
利用料支払い方式	選択方式
開設年月日	2006年03月01日

※記載情報・料金は、2023年10月現在のものです。
※入居受入れの可否については、ご入居者様、ご家族様、主治医等とご相談させていただきます。ホームの状況やご本人様の心身の状態等によっては、入居のお受け入れや継続的なサービス提供ができない場合もございます。まずは、ご相談ください。

老人ホーム紹介センター
ロイヤル介護 入居相談室
高齢者向け住まい 紹介事業者届出番号［20-0003］

ロイヤル介護 入居相談室
世田谷二子玉川ライズ店
158-0094東京都世田谷区玉川1-15-6
二子玉川ライズタワー&レジデンス
プラザモール202号（二子玉川駅徒歩5分）

0120-03-6186
受付／9：00～19：00
年中無休（年末年始を除く）

介護付有料老人ホーム（一般型特定施設入居者生活介護）

リハビリホームグランダ瀬田

保険	
介護保険	東京都指定特定施設入居者生活介護、指定介護予防特定施設入居者生活介護
介護保険事業所番号	第1371206010号

条件	
年齢	契約締結時に原則満65歳以上の方 ※満65歳未満の方はご相談ください。
入居条件	自立、要支援1、要支援2、要介護1、要介護2、要介護3、要介護4、要介護5
保証人	必要

職員体制	2.5:1 ※要支援者および要介護者2.5名に対し、介護・看護職員を1名以上（常勤換算週40時間）
看護職員体制	日中配置 看護職員（看護師または准看護師）を常勤換算（週40時間換算）で2名配置（満床時）。
夜間帯最少介護職員数	夜間帯（22時～翌6時）3名を配置（満床時）。※人数はシフト数を記載
夜間帯最少看護職員数	夜間帯（22時～翌6時）0名を配置（満床時）。※人数はシフト数を記載
夜間帯最少サービススタッフ	-

建物			
総居室・戸数	47 (全室個室)	定員	50
土地の所有形態	事業主体非所有	建物の所有形態	事業主体非所有
敷地面積	1870.76㎡	延べ床面積	1930.53㎡
主な居室設備	テレビ配線,ナースコール,温水洗浄機能付トイレ,介護用電動ベッド,収納家具,床暖房,洗面,電話配線,冷暖房設備 ※すべての居室にない設備もございます。		
主な共用設備	コミュニティルーム,ダイニングルーム,ファミリールーム,機能訓練室,健康管理室兼事務室,浴室		

アクセス

老人ホーム紹介センター
ロイヤル介護 入居相談室
高齢者向け住まい 紹介事業者届出番号［20-0003］

ロイヤル介護 入居相談室
世田谷二子玉川ライズ店
158-0094東京都世田谷区玉川1-15-6
二子玉川ライズタワー&レジデンス
プラザモール202号（二子玉川駅徒歩5分）

0120-03-6186
受付／9：00～19：00
年中無休（年末年始を除く）