介護付有料老人ホーム

アズハイム杉並井草

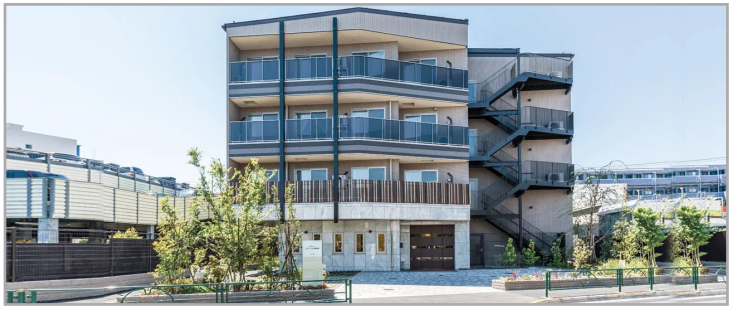

【アズハイム杉並井草】 こちらは、西武新宿線「井荻駅」北口から徒歩10分ほどのところにあり、訪問しやすい環境です。

口コミ・評判あり	職員体制2.5：1以上	リハビリ
駅まで徒歩10分以内	24時間スタッフ配置	看取り対応可
日中看護師配置	24時間介護職員配置	理学療法士（PT）

手厚い機能訓練！！自然と身体を動かす習慣がつくリハビリ！！笑顔溢れる、リハビリ充実ホーム！！
医療連携がしっかりとしているので、お看取りも対応しています。

自立	要支援	要介護	認知症

入居金型プラン	入居時費用	1,110～1,350万円
	月額利用料	17.9～21.9万円
月額支払い型プラン	入居時費用	60～60万円
	月額利用料	40.4～40.4万円

所在地	東京都杉並区井草4-17-14
居住契約の権利形態	利用権方式
利用料支払い方式	選択方式
開設年月日	2019年5月1日

※記載情報・料金は、2023年10月現在のものです。
※入居受入れの可否については、ご入居者様、ご家族様、主治医等とご相談させていただきます。ホームの状況やご本人様の心身の状態等によっては、入居のお受け入れや継続的なサービス提供ができない場合もございます。まずは、ご相談ください。

老人ホーム紹介センター
ロイヤル介護 入居相談室
高齢者向け住まい 紹介事業者届出番号［20-0003］

ロイヤル介護 入居相談室
新宿本店
160-0023東京都新宿区西新宿7-10-1
O-GUARD新宿10階

0120-87-6186
受付／9：00～19：00
年中無休（年末年始を除く）

介護付有料老人ホーム

アズハイム杉並井草

保険	
介護保険	東京都指定特定施設入居者生活介護
介護保険事業所番号	第1371510296号

条件	
年齢	契約締結時に原則満65歳以上の方
入居条件	自立、要支援、要介護1～2、要介護3～5、認知症相談可
保証人	※備考参照

職員体制	要支援者および要介護者2.5名に対し、介護・看護職員を1名以上

相談員から見たこちらの施設

介護付きホーム・アズハイム杉並井草は、西武新宿線「井荻駅」北口から徒歩10分ほどのところにあります。杉並区・練馬区の隣接する閑静な住宅街にあり、井草森公園をはじめ、石神井公園や善福寺公園に囲まれ、緑豊かで穏やかな環境のホームです。

建物			
総居室・戸数	56室 (全室個室)	定員	56名
土地の所有形態	事業主体非所有	建物の所有形態	事業主体非所有
敷地面積	993.00㎡	延べ床面積	2165.04㎡
主な居室設備	収納、引き戸式ドア（玄関）、照明器具、化粧洗面台、温水洗浄機能付きトイレ、緊急ボタン通報装置エアコン、カーテン、介護用ベッド、眠りＳＣＡＮ、スプリンクラー、ＴＶ端子、電話端子		
主な共用設備	エレベーター、共用トイレ、駐車場、風除室、食堂ラウンジ、共用浴室、中庭、駐輪場健康管理室、エントランスホール、相談室、機能訓練室、個浴室、機械浴室、スタッフステーション		

アクセス

老人ホーム紹介センター
ロイヤル介護 入居相談室
高齢者向け住まい 紹介事業者届出番号［20-0003］

ロイヤル介護 入居相談室
新宿本店
160-0023東京都新宿区西新宿7-10-1
O-GUARD新宿10階

0120-87-6186
受付／9：00～19：00
年中無休（年末年始を除く）