シニア向け賃貸マンション

ヘーベルVillage 南池袋

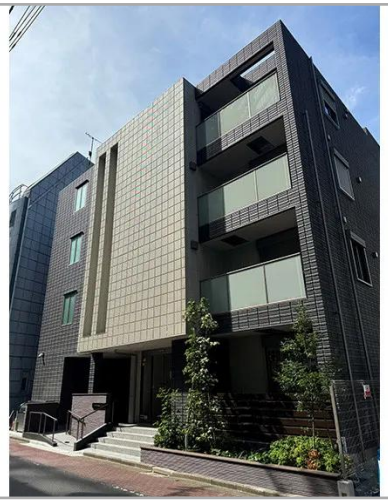

【ヘーベルVillage 南池袋】外観

駅まで徒歩10分以内	2人部屋	新規オープン
風呂付き居室	キッチン付き居室	広い居室
ネット利用可		

60歳以上の方を対象とした「自立型賃貸住宅」です
緊急通報システムや看護師による健康相談など安心な暮らしをサポートするサービスが充実しています
◆空室状況・募集賃料につきましてはお気軽にお問い合わせください◆

自立	要支援	要介護	認知症

入居金型プラン	ー
月額支払い型プラン	ー

所在地	東京都豊島区南池袋2-35-9
居住契約の権利形態	
利用料支払い方式	月払い方式
開設年月日	2024年6月

※記載情報・料金は、2023年10月現在のものです。
※入居受入れの可否については、ご入居者様、ご家族様、主治医等とご相談させていただきます。ホームの状況やご本人様の心身の状態等によっては、入居のお受け入れや継続的なサービス提供ができない場合もございます。まずは、ご相談ください。

老人ホーム紹介センター
ロイヤル介護 入居相談室
高齢者向け住まい 紹介事業者届出番号［20-0003］

ロイヤル介護 入居相談室
池袋東武店
171-8512東京都豊島区西池袋１－１－２５
東武百貨店 池袋店 6F 2番地

0120-22-6186
受付／9：00～19：00
東武百貨店池袋店の店休日に準ずる（2025年2月19日(水)臨時休業）

シニア向け賃貸マンション

ヘーベルVillage 南池袋

保険

条件

年齢	原則60歳以上の方
入居条件	自立、要支援、要介護1～2

相談員から見たこちらの施設

ヘーベルVillage 南池袋は、「賃貸住宅」であり、ご自身のペースで自由に生活を送ることができます。60歳以上を対象としている住宅ならではのサービスも充実しており、駆けつけサービスや看護師による健康相談（電話）サービス、相談員による月1回の面談サポートがございます。戸建ての管理が大変になってきた方や、遠方からのお呼び寄せなどにおすすめです。

建物

総居室・戸数	13戸 (全室個室)	定員	
土地の所有形態		建物の所有形態	
敷地面積		延べ床面積	
主な居室設備	浴室、キッチン、収納、バルコニー、洗濯機置き場、化粧洗面台、温水洗浄機能付きトイレ、人感センサー、緊急ボタン通報装置エアコン、浴室乾燥暖房機、録画機能付テレビドアホン、インターネット完備		
主な共用設備	エレベーターオートロック、共用コミュニティスペース、AED		

アクセス

老人ホーム紹介センター
ロイヤル介護 入居相談室
高齢者向け住まい 紹介事業者届出番号［20-0003］

ロイヤル介護 入居相談室
池袋東武店
171-8512東京都豊島区西池袋１－１－２５
東武百貨店 池袋店 6F 2番地

0120-22-6186
受付／9：00～19：00
東武百貨店池袋店の店休日に準ずる（2025年2月19日(水)臨時休業）