グループホーム

グループホームちいさな手若葉の丘横浜こうなん

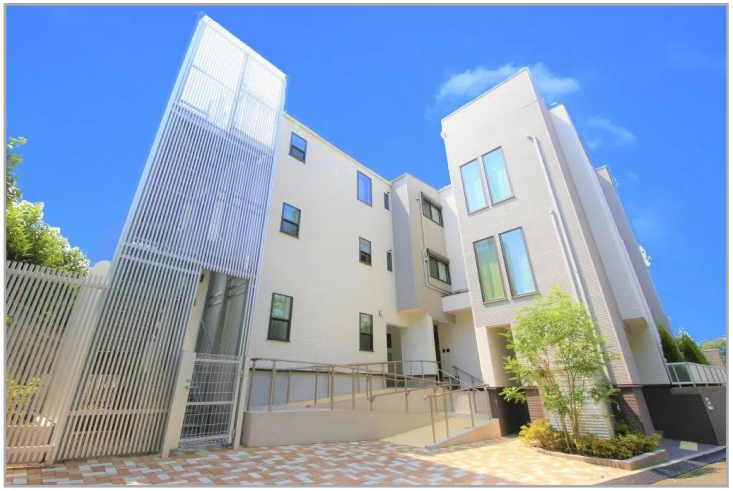

外観

口コミ・評判あり　24時間介護職員配置

認知症と診断された方が入居しているグループホームです。
デザイン性に優れており、非常にお洒落でこだわりのあるモダンなグループホームです。室内の壁は漆喰を採用し、エコ環境にも配慮されております。

自立　**要支援**　**要介護**　**認知症**

入居金型プラン	ー	
月額支払い型プラン	入居時費用	40.8～40.8万円
	月額利用料	16.34～16.34万円

所在地	神奈川県横浜市港南区野庭町672-3
居住契約の権利形態	利用権方式
利用料支払い方式	月払い方式
開設年月日	2019年04月01日

※記載情報・料金は、2023年10月現在のものです。
※入居受入れの可否については、ご入居者様、ご家族様、主治医等とご相談させていただきます。ホームの状況やご本人様の心身の状態等によっては、入居のお受け入れや継続的なサービス提供ができない場合もございます。まずは、ご相談ください。

老人ホーム紹介センター
ロイヤル介護 入居相談室
高齢者向け住まい 紹介事業者届出番号［20-0003］

ロイヤル介護 入居相談室
そごう横浜店
220-0011神奈川県横浜市西区高島2-18-1
そごう横浜店9階

0120-58-6186
受付／9：00～20：00
年中無休（年末年始を除く）

グループホーム

グループホームちいさな手若葉の丘横浜こうなん

保険	
介護保険	認知症対応型共同生活介護
介護保険事業所番号	1493100513

条件	
年齢	介護保険法で要介護認定要支援2～要介護5を受けられている方 認知症の診断を受けられた方 感染症等の伝染病疾患を患っていない方 医療機関において毎日治療の必要のない方 共同生活ができる方 ちいさな手の方針にご理解いただける方
入居条件	要支援、要介護1～2、要介護3～5、認知症相談可

相談員から見たこちらの施設

神奈川県内の入居相談は、ロイヤル介護入居相談室そごう横浜店にご相談ください。 そごう横浜店の相談員は、現地施設内覧会への参加や実際にお客様のご案内をしておりますので詳しい情報をお伝えすることができます。 館内写真&360度カメラ多数掲載中です。
また、パンフレットなどの資料請求、空室確認、施設見学の予約もお任せください。
ご不明な点等ございましたら、お気軽にお問い合わせ下さい。

建物			
総居室・戸数	18室 (全室個室)	定員	18名
土地の所有形態		建物の所有形態	
敷地面積	541.00㎡	延べ床面積	773.22㎡
主な居室設備	収納介護ベッド、エアコン		
主な共用設備			

アクセス

老人ホーム紹介センター
ロイヤル介護 入居相談室
高齢者向け住まい 紹介事業者届出番号［20-0003］

ロイヤル介護 入居相談室
そごう横浜店
220-0011神奈川県横浜市西区高島2-18-1
そごう横浜店9階

0120-58-6186
受付／9：00～20：00
年中無休（年末年始を除く）